

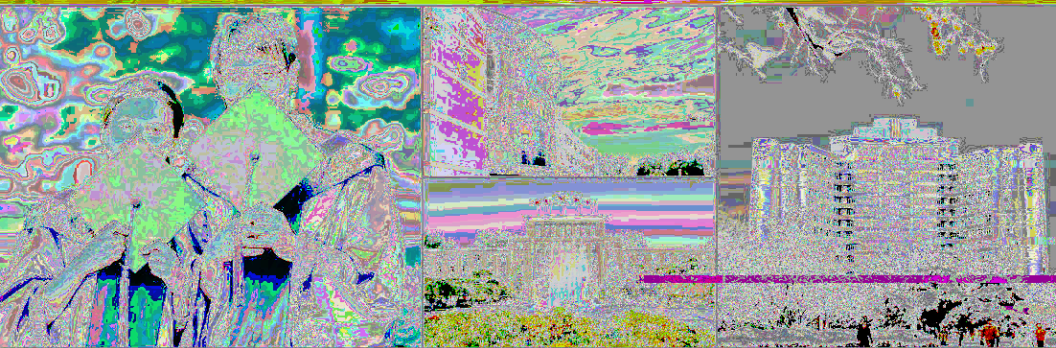

北京理工大学
BEIJING INSTITUTE OF TECHNOLOGY

毕业生就业指导手册



2014

北京理工大学学生就业指导中心

写在前面的话

第一章 求职准备

1

“ ”

“ ” “ ” “ ”

30—40



1

2

1

2

3

4

5

6

1

——“ ”
10

<http://job.bit.edu.cn>

“

”

“

”

“

”

“

”

2

3



1

” “

” “

” “

“

”

[http://job.](http://job.bit.edu.cn)

bit.edu.cn

2

1

2

3

“ ”

“ ” “ ”

4



5

1

1

2

“

”

GE

“

”

“

”

“

” “

” “



” “

”

“

”

“

”

SONY

GE

“

”

SONY

44

44

37

37

44

37 44

37 44

37

44

37



第二章 就业政策与流程

“ ”

“ ”

2006

“ ” 2011

[2005]18

[2009]42

(2005 32)

1

2

3

4

10 3
10

5

30%

6000 2 2.4

6

7

1

10

2

3

1

2

3

4

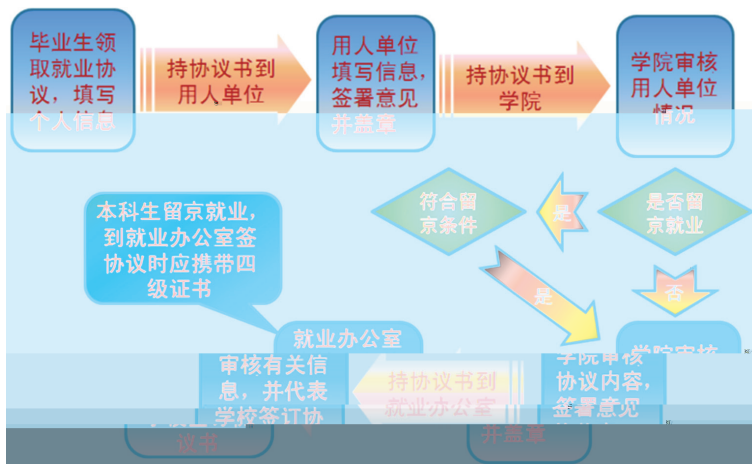

4

5

6

7

8

8

9

1

2

3

4

5

3

4

5

6

7

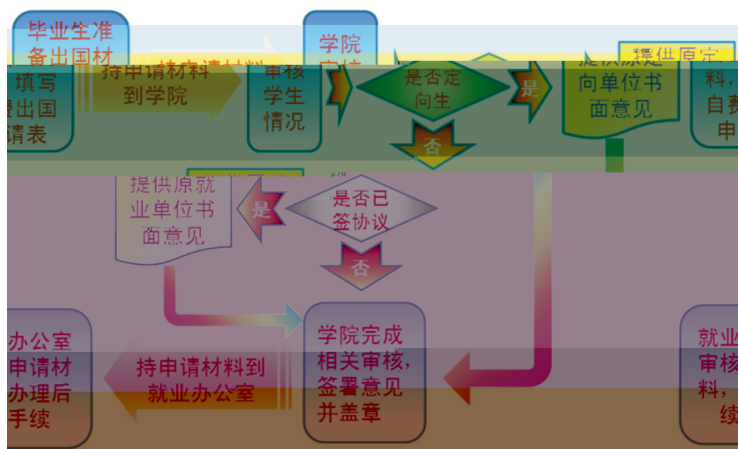

1

68912816

2

“

”

3

4

www.gov.cn

1

2

3

2014 3

2014 6

4

1

2

<http://job.bit.edu.cn>

3

4

5

1

2

3

4

5

6

7

1

2

3

10- 15

4

()

68912816

68913785

第三章 毕业离校

1

2

3

4

5

1

68913785

2

2014 9 30

9 30

3

4

6
cscse.edu.cn

0086- 10- 62677800

56
<http://www.>

第四章 部分就业问题解答

A

B

C

A

D

D

[2000]6

“

”

1

2

3

4

5

1192

68913785

6

1

2

947

+

“

”

68912816

“ ”

1

2

3

<http://www.bjby.net.cn/>

45

4

“ ”

2 24

6000

15

1

接收函存根

XV00016107

硕士

姓名	性别	年龄	政治面貌	学历	学制
学校	专业		生源	省 市 (县)	
接收单位	备注				

博士
专用表

2006年国务院各部委、各直属机构、直属事业单位及在京中管企业毕业生接收函

经研究，我部 同意接收你校 专业应届毕业生

硕士

博士
专用表

(男、女)。请列入毕业生就业方案，并予办理相关手续。

档案请寄：

邮编：

二〇〇六年 月 日

- 注：1、此函为国务院各部委、各直属机构、直属事业单位及在京中管企业接收各中等专业学校、普通高校以及研究生培养单位毕业生的唯一凭证。
2、依据此函开具就业报到证的毕业生报到后，接收毕业生主管部门凭学校寄回的就业报到证审批档案，在京人事办建档安置。
3、非北京生源接收函为绿色，北京生源接收函为粉色。

和国人事部印发

中华人民共

2006年应届毕业生进京审批回执

姓名	性别	出生年月	政治面貌
学校	专业	学制	
培养方式	统分、自费、定向、委培	生源	省 市 (县)
接收单位名称	单位性质	联系人	
学校	接收单位	接收毕业生	
批 意 见	(章)	(章)	
	年 月 日	年 月 日	

2

注意：毕业生在上交市人事局接收函时一定要先行留好复印件。

301601
松江区泗泾镇三杆路188号
中国航空工业集团公司上海航空测控技术研究所
大岗莫

第二联：由用人单位寄（送）高校或研究生培养单位
说明：高校或研究生培养单位凭此联办理非上海生源毕业生户口迁出手续。

毕业生档案和户口应转寄至上海市高校毕业生服务中心（地址：中国国货路4001号，邮政编码：200235），集体户口底原档案寄北京档案总部，档案部电话：010-63396000(yao@sasjoo.com.cn)。

关于应届非上海生源高校毕业生办理本市户籍的通知

沪学事进（ ）第 号

经上海市高校毕业生就业工作联席会议办公室审核，同意你单位拟录用的 _____（学校） _____（专业） _____ 办理本市户籍，请按规定办理报到落户手续。

特此通知

上海市学生事务中心
_____年__月__日

全国普通高等学校本专科毕业生就业报到证		专 业		
		学 历	修业年限	
		报到地址		

的 年高等学校毕业	档案材料			按照国家制定 的就业方案, 凡有 (校)毕业生 到你处报到。
	报到期限	自 年 月 日	至 年 月 日	
	备 注			

高校毕业生调配部门章

() 字第 号		年 月 日
姓 名	性 别	年 月 日
学 校	专业	修业年限
报到地址	档案材料	
报到期限	自 年 月 日	至 年 月 日
备 注		
高校毕业生调配部门章		() 字第 号

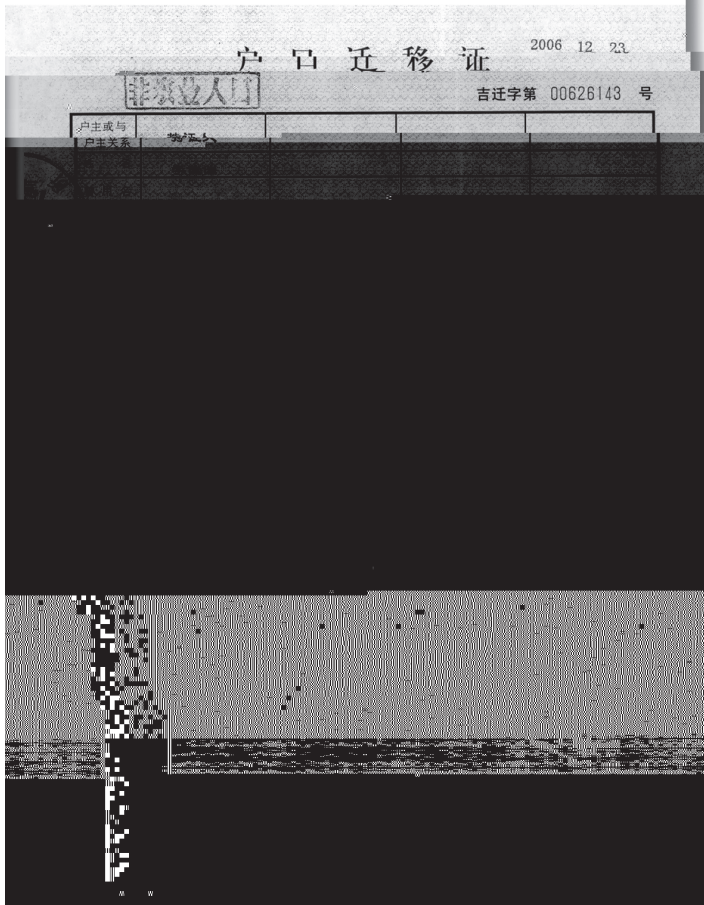

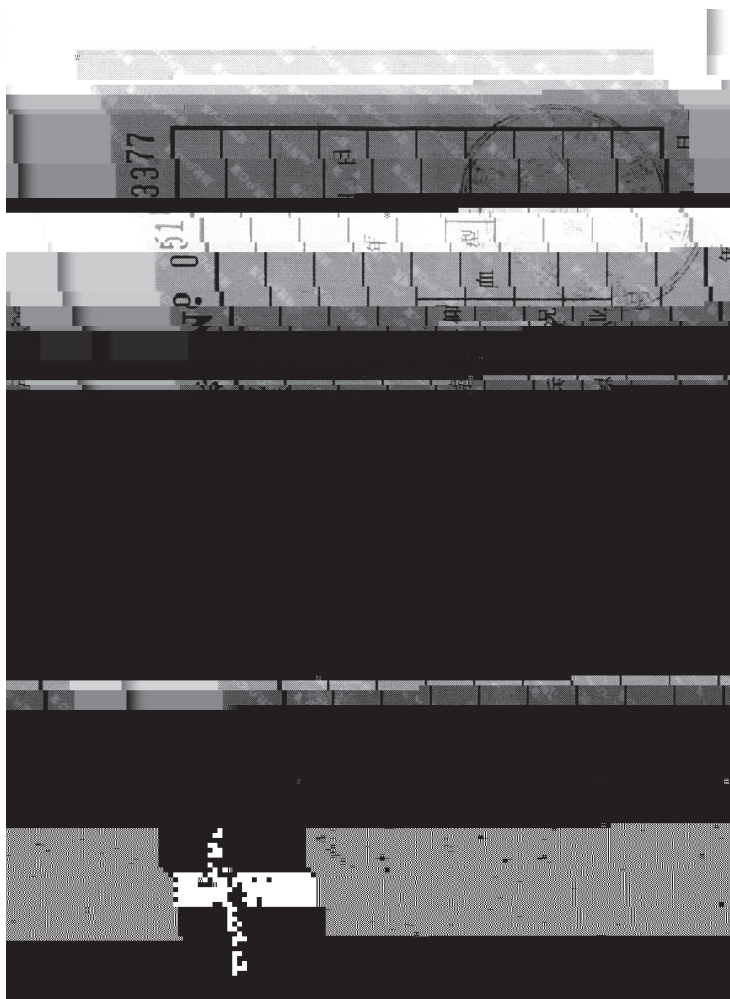

2013 9	
2013 10 2014 6	2013 10 11 2014 3
2014 3	
2014 3	
2014 3	
2014 5	
2014 6	
2014 6	
2014 7	

'Ä ,B \$ › È É ••¾ •'Ö @\$æ'u j ð r

» #	'KŽ 9/	ÿ 9	*a A	2	Ê ~\%â
	³7V 'KŽ	IÉ7ÿ(p			ln["
	f*a 'KŽ	L k			# "
	f Ü :D'D² 'KŽ	Fý"£l—			# "
	u*a 'KŽ	" LJ			› "
	› :*a 'KŽ	ô Œ			›.ý - ÊO, "
	7 Ó B 'KŽ	z G			# "
	@íoÃ f 'KŽ	D Ÿ U			@íoÃ f Y i •K C Ó
	D› " 'KŽ	³7ÿ			D› " ", n
	Á 'KŽ	L †³		X.ý*K	# "
		d ½S{		-@/ç*K	# "
	B : (Û - 'KŽ	" S{		X.ý*K	# "
		:ÇJR ú		-@/ç*K	# "
	*K © 'KŽ	(, N			# "
	œ ' 'KŽ	P Ü			Y ...
	'•)2 'KŽ	(• ç ç			Y ...
	B ' 'KŽ	(•)_			Y ...
		`³J%oo		X.ý*K	g "
	0í)2 :3û"z 'KŽ	•½		-@/ç*K	g "
		°L...8µ		.# "	g "
	æ³.:j F.ý ' 'KŽ	... -•			Y ...
	" 'KŽ	5n --			Y ...
		°.÷"-		X.ý*K	Y ...
	B)A 'KŽ	B_i]0Œ		-@/ç*K	Y ...
	@ê@í :7! ['KŽ	SK_			Y ...
	...5p-@/çKŽ	(-A +i			Y ...
	* 'N²	A Y £			* 'N²
	4 4 ...5p 'KŽ	&¶ 8Dê			fK 4 4 ...5p "
	2P 5x	' 3í			› "
	52P 5x	" 7Ø			# "
	k •P 5x	(• O			k • # " n

'KŽ 9,

北京理工大学
BEIJING INSTITUTE OF TECHNOLOGY

认清形势 找准定位 把握机遇 及时就业

地址：北京市海淀区中关村南大街5号

邮编：100081

电话：010-68913078, 68913076

传真：010-68945102

电子邮箱：job@bit.edu.cn

网址：<http://job.bit.edu.cn>